ACREDICOOP
COOPERATIVA AILOS

AILOS
SISTEMA DE COOPERATIVAS

Informativo 30 | Março / Abril 2023 **acredi**.coop.br

PARTICIPE DAS ASSEMBLEIAS!

ASSEMBLEIAS 2023

Cooperado, chegou o período assemblear, a hora de ajudar a definir os rumos da Cooperativa! A sua participação é muito importante, pois assim você terá a oportunidade de conhecer os resultados da sua Cooperativa; entender o Plano de Trabalho para este ano; saber a destinação do Fundo de Assistência Técnica Educacional e Social (FATES) para 2023 e assuntos gerais de interesse da Cooperativa.

Também teremos a realização da Assembleia Geral Extraordinária (AGE), que será realizada imediatamente após a Assembleia Geral Ordinária (AGO), para tratar de assuntos que se referem as adaptações de nosso estatuto, determinados pela Lei complementar nº 196/2022.

Vamos juntos fazer a diferença!

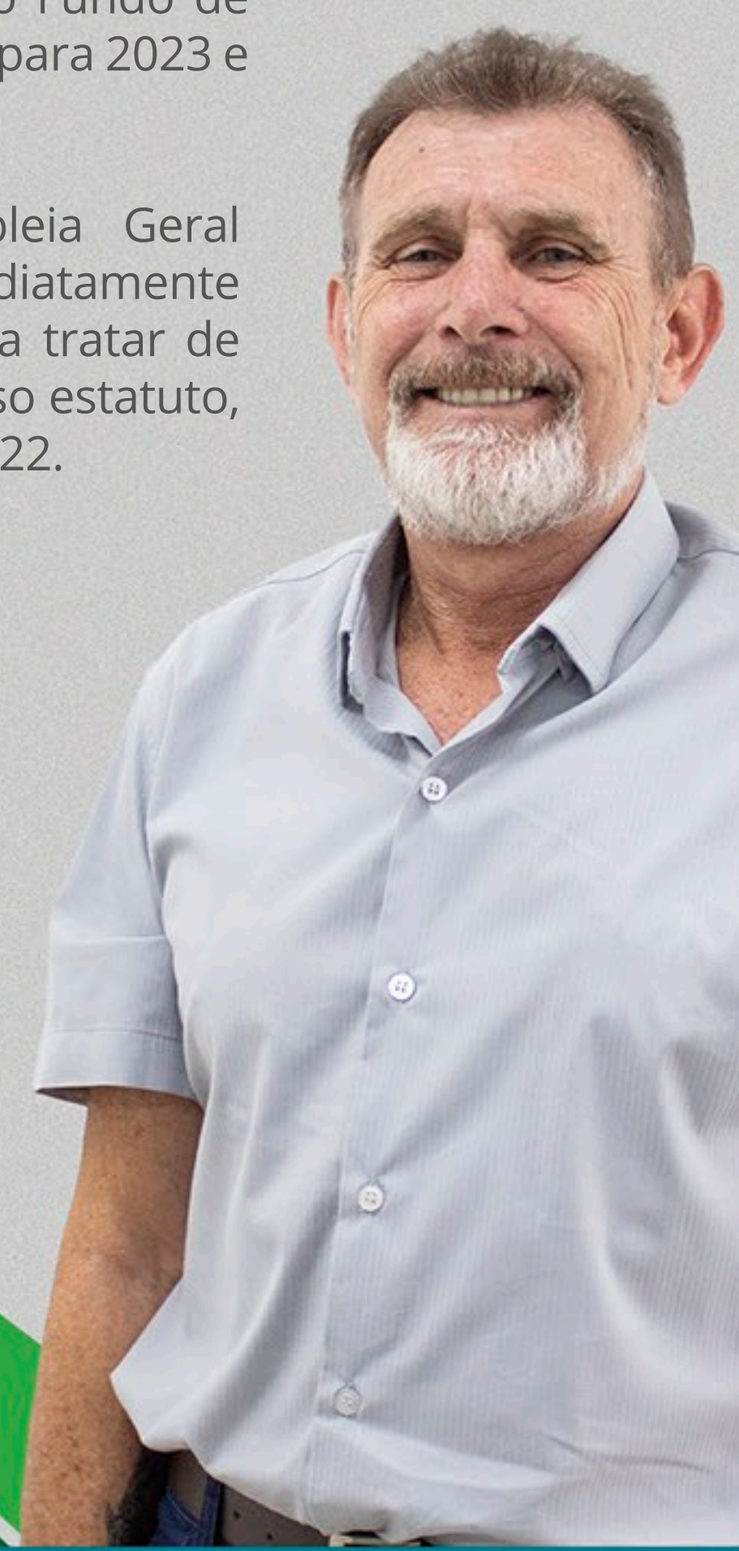

Agende as datas:

Pré-assembleias:
14/03 e 29/03 - Horário: 19h

AGO/AGE:
19/04 - Horário: 19h
A exemplo da AGO/AGE de 2022, este ano também serão realizadas na modalidade *online*, com acesso por meio do site: ***www.assembleiasailos.coop.br/acredicoop***

Dia Internacional da Mulher

A Organização das Nações Unidas (ONU) declarou o ano de 1975 como o "Ano Internacional da Mulher" e foi a partir dele que 8 de março foi oficializado como data. Existem muitas versões sobre o porquê desta escolha. Uma delas está relacionada à primeira manifestação que ocorreu em Nova York, em 26 de fevereiro de 1909 e que teve passeata com a participação de mais de 15 mil mulheres em protesto por melhores condições de trabalho.

Em outubro do ano seguinte, em Copenhagen, na Dinamarca, foi realizada a segunda Conferência Internacional das Mulheres, na qual a líder socialista alemã, Clara Zetkin, sugeriu que deveria haver uma agenda anual de ações em favor das mulheres. Muitos movimentos surgiram daí por diante, sem esquecer de mencionar o episódio de 1857, quando novamente em Nova York, muitas mulheres em greve teriam sido mortas em um incêndio criminoso provocado por seus patrões, embora não haja comprovação de que esse fato foi verídico.

De uma maneira geral, representa força e igualdade. Queremos registrar nossa gratidão homenageando todas as mulheres! Na Acredicoop, somos mais de 45% de cooperadas e nossas colaboradoras compõem o maior contingente da força impulsionadora da Cooperativa. Mulheres: a imagem e semelhança da criação divina. Sejam todas benditas!

Espaço do Colaborador

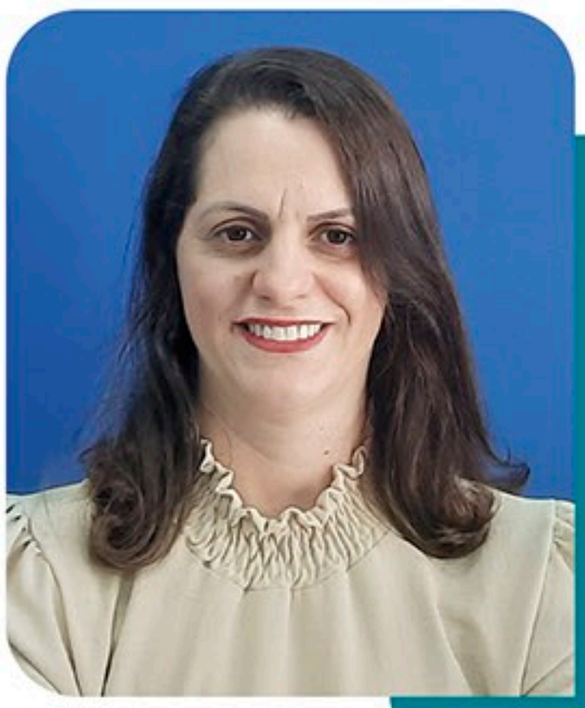

"Minha chegada na Acredicoop foi celebrada com muita alegria e emoção. Depois de algum tempo em casa, me dedicando à maternidade, tive oportunidade de voltar ao mercado de trabalho e conhecer o cooperativismo. O sentimento de pertencer à família Acredicoop é transformador. Com a Cooperativa, consegui realizar alguns sonhos meus e da minha família. O cooperativismo na essência é único! Através dele consigo ajudar e servir a comunidade. O cooperativismo sempre vai fazer parte da minha vida".

Diz Fernanda Paganini Floriani, Agente de Relacionamento e Negócios do PA 22.

Feliz Páscoa

A Páscoa é época de relembrarmos a ressureição de Jesus Cristo e com isso, sermos gratos por nossas vidas e nossas famílias, pela saúde e por tantos benefícios que temos.

É um tempo de renovação e reflexão, de estarmos juntos das pessoas que amamos. Nós, da Acredicoop, queremos desejar uma Feliz Páscoa a todos vocês!

Ex-Conselheiros da Ailos recebem homenagem

Na reunião ordinária do Conselho de Administração da Cooperativa Central de Crédito Ailos, realizada no dia 22 de dezembro de 2022, foram homenageados os ex-presidentes da Acredicoop (Joinville), Conrado Odebrecht Filho, da Credifoz (Itajaí), Maria Izabel Pinheiro Sandri e da Credicomim (Lages), Carlos Augusto Rath de Oliveira, que encerraram os seus mandatos, como conselheiros administrativos naquela Central.

A placa que receberam traz a seguinte mensagem:

"A Cooperativa Central Ailos, em nome do Conselho de Administração e de todas as Cooperativas Filiadas ao Sistema, vem expressar e registrar sinceros agradecimentos à V.S. ª pelo excelente trabalho, bem como pela sua contribuição para o engrandecimento do cooperativismo de crédito, especialmente como Conselheiro de Administração da Cooperativa Central Ailos.

Ressaltamos que suas contribuições à causa cooperativista serão sempre bem-vindas. Pelo bem das pessoas, cooperamos para transformar vidas". Central Ailos.

Novo endereço da Unidade de Atendimento Praça da Bandeira no centro de Joinville.

Nossos cooperados e comunidade receberam um espaço novo e mais aconchegante, a Unidade de Negócios passou a ser um Posto de Relacionamento contando também com caixas eletrônicos. Nosso horário de atendimento é das 8h às 17h. Venha nos fazer uma visita! O novo endereço é Rua 9 de Março 317, na galeria no Edifício Le Pont, bem em frente ao Terminal Urbano Central. Esperamos por você!

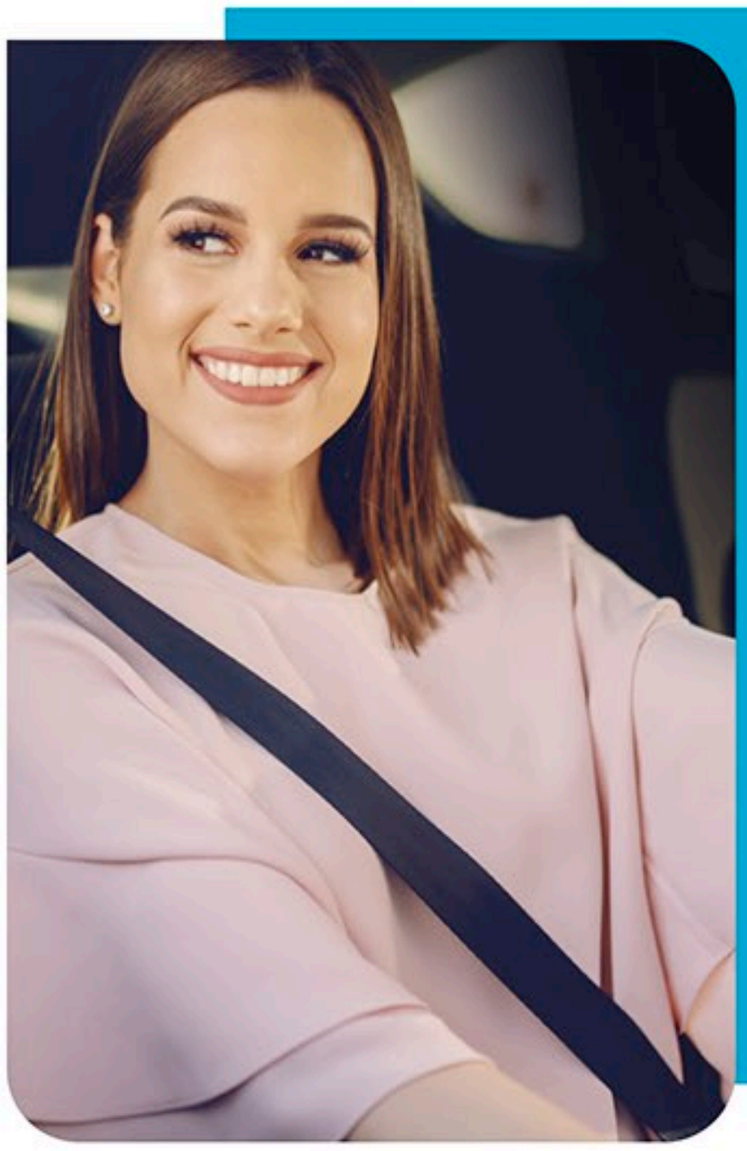

Dirija sem preocupações com o Seguro Auto da Acredicoop

Se você possui um automóvel, é muito importante estar com o seguro em dia. E aqui na Cooperativa nós possuímos o seguro perfeito para você. Temos as mais diversas coberturas: seguro total, danos causados a terceiros, vidros, faróis e muito mais. Ainda contamos com o pagamento facilitado.

Ficou interessado? Então entre em contato com a gente: ligue (47) 99180-8959 (Cooperativa) ou (47) 99118-5184 - opção 14 (Ailos Corretora) e fale com os nossos especialistas.

Financie suas placas solares com a Cooperativa

Você sabia que pode reduzir em até 90% os gastos da sua conta de energia elétrica? É isso mesmo.

Com a instalação de placas solares isso é possível, pois sua energia virá de uma fonte sustentável. Na Acredicoop nós possuímos uma linha de crédito especial para que você possa tornar isso uma realidade e comece a economizar e também ajudar o meio ambiente.

Rendimento das aplicações | setembro de 2022 (em % do CDI)

Confira a rentabilidade dos seus investimentos na Cooperativa:
Sujeito à dedução de imposto de renda.

APLICAÇÃO PÓS-FIXADA

POUP	FÁCIL			FUTURO			
Valor	30 Dias	60 Dias	90 Dias	181 Dias	361 Dias	721 Dias	1080 Dias
Até R$ 29.999,99	90%	92%	94%	97%	100%	104%	107%
De 30.000,00 até R$ 49.999,99	91%	93%	95%	98%	101%	105%	108%

INVEST	FÁCIL			FUTURO			
Valor	30 Dias	60 Dias	90 Dias	181 Dias	361 Dias	721 Dias	1080 Dias
De R$ 50.000,00 até R$ 99.999,99	93%	95%	97%	100%	103%	107%	110%
De R$ 100.000,00 até R$ 199.999,99	95%	97%	99%	102%	105%	109%	112%
De R$ 200.000,00 até R$ 499.999,99	97%	99%	101%	104%	107%	111%	114%
De R$ 500.000,00 até R$ 999.999,99	99%	101%	103%	106%	109%	113%	116%
De R$ 1.000.000,00 até R$ 1.999.999,99	101%	103%	105%	108%	111%	115%	118%
Acima de R$ 2.000.000,00	105%	108%	109%	111%	113%	117%	120%

*Obs: Rentabilidade Pós-Fixada. Indicador de referência: CDI**

APLICAÇÃO PRÉ-FIXADA

VALOR	TAXA CONTRATADA
Até R$ 50 mil	96%
Acima de R$ 50 mil	97%
Acima de R$ 100 mil	98%
Acima de R$ 500 mil	99%
Acima de R$ 1 milhão	100%

Obs: Rentabilidade Pré-Fixada. Indicador de referência: CDI do dia da aplicação. Prazo 90 dias.*

APLICAÇÃO IPCA+

	TAXA FIXA A.A.			
VALOR	365	730	1095	1460
De R$ 100,00 até R$ 999,99	4,20%	4,80%	5,30%	5,80%
De 1.000,00 até R$ 29.999,99	4,40%	5,00%	5,50%	6,00%
De 30.000,00 até R$ 49.999,99	4,60%	5,20%	5,70%	6,20%
Acima de R$ 50.000,00	4,80%	5,40%	5,90%	6,40%

Obs: Rentabilidade Pré-Fixada e Pós-Fixada. Indicador de referência: IPCA mensal divulgado pelo IBGE (Pós-Fixada) e Taxa Pré-Fixada no dia da aplicação. A inclusão de novas aplicações está disponível a partir do dia 13 de cada mês

TABELA REGRESSIVA DO IMPOSTO DE RENDA:

Até 180 dias	22,50%
De 181 a 360 dias	20,00%
De 361 a 720 dias	17,50%
Acima de 721 dias	15,00%

OBS: Retenção sobre rendimentos.

APLICAÇÃO PROGRAMADA

VALOR	TAXA CONTRATADA
A partir de R$ 10,00	94%

*Obs: Rentabilidade Pós-Fixada. Indicador de referência: CDI**

*CDI - Certificado de Depósito Interfinanceiro: Fonte: B3 - Brasil, Bolsa, Balcão (www.b3.com.br). Condições sujeitas a alteração sem aviso prévio.

FGCOOP Fundo Garantidor do Cooperativismo de Crédito

As aplicações da Acredicoop são garantidas pelo Fundo Garantidor do Cooperativismo de Crédito.

Taxas de juros das operações de crédito | Novembro de 2022

CRÉDITO PARA VOCÊ	TAXAS PRÉ	PRAZO	TAXAS PÓS	PRAZO
Crédito Pessoal	1,50% a 3,48%	Até 72 meses	0,43% a 1,80% + CDI	Até 120 meses
Crédito Digital	2,95% a 4,70%	Até 48 meses	-	-
Aquisição de Imóveis	1,55% a 2,20%	Até 120 meses	0,53% a 1,05% + CDI	Até 240 meses
Aquisição de Veículos	1,50% a 2,75%	Até 72 meses	0,50% a 1,38% + CDI	Até 120 meses
Cheque Especial	6,29% a 7,99% + TR	-		-

ANTECIPAÇÃO DE CRÉDITOS	TAXAS PRÉ	PRAZO
Antecipação de IRPF	2,03% a 2,43%	Até 300 dias
Descontos de Cheques	2,12% a 2,72%	-

CRÉDITO PARA SUA EMPRESA	TAXAS PRÉ	PRAZO	TAXAS PRÉ	PRAZO
Crédito Empreendedor	1,35% a 3,15%	Até 72 meses	0,50% a 1,53% + CDI	Até 120 meses
Crédito Digital	2,75% a 4,50%	Até 48 meses	-	-
Aquisição de Imóveis	1,55% a 2,20%	Até 120 meses	0,53% a 1,05% + CDI	Até 240 meses
Aquisição de Veículos	1,50% a 2,85%	Até 72 meses	0,50% a 1,43% + CDI	Até 120 meses
Cheque Especial	5,99% a 6,99% + TR	-	-	-
Microcrédito (Crédito para microempresas e microempreededores)	1,57% a 3,40%	Até 60 meses	-	-

ANTECIPAÇÃO DE CRÉDITOS	TAXAS PRÉ
Desconto de Cheques	2,12% a 2,42%
Desconto de Títulos	1,89% a 2,42%

*Taxas sujeitas à variação.

Balancete mensal - 28/02/2023

ATIVO (Mil R$)

CIRCULANTE E REALIZÁVEL A LONGO PRAZO	**666.160**
Disponibilidades	4.102
Participações de Cooperativas	15.845
Relações Interfinanceiras	124.949
Operações de Crédito	534.870
(-) Provisões para perdas esperadas associadas ao risco de crédito	(23.936)
Outros Créditos	7.719
Outros Valores e Bens	2.611
NÃO CIRCULANTE	**10.417**
Imobilizado	18.806
Intangível	59
(-) Depreciação / Amortização Acumulada	(8.448)
Total do ATIVO	**676.577**

PASSIVO (Mil R$)

CIRCULANTE E EXIGÍVEL A LONGO PRAZO	**590.471**
Depósitos	362.042
Depósitos à Vista	98.160
Depósitos de Poupança	402
Depósitos sob aviso e a Prazo	263.480
Letras de Crédito Imobiliário	4.039
Obrigações por Empréstimos e Repasses	211.010
Outras Obrigações	13.380
PATRIMÔNIO LÍQUIDO	**86.106**
Capital Social	81.655
Reservas de Sobras	3.106
Sobras ou Perdas Acumuladas	285
Sobras ou Perdas do Ano	1.060
Total do PASSIVO	**676.577**

DEMONSTRAÇÃO DE RESULTADO DO EXERCÍCIO

INGRESSOS E RECEITAS DA INTERMEDIAÇÃO FINANCEIRA	**24.315**
Operações de Crédito	21.352
Resultado de Operações com Centralização Financeira	2.963
DISPÊNDIOS E DESPESAS DA INTERMEDIAÇÃO FINANCEIRA	**(15.235)**
Operações de Captação no Mercado	(5.284)
Operações de Empréstimos e Repasses	(4.707)
Provisões para Perdas Esperadas Associadas ao Risco de Crédito	(5.244)
RESULTADO BRUTO DA INTERMEDIAÇÃO FINANCEIRA	**9.080**
OUTROS INGRESSOS E RECEITAS/ DISPÊNDIOS E DESPESAS OPERACIONAIS	**(8.020)**
Ingressos e Receitas de Prestação de Serviços	3.761
Outros Ingressos e Receitas Operacionais	444
Dispêndios e Despesas de Pessoal	(4.578)
Dispêndios e Despesas de Provisões Passivas	(245)
Outros Dispêndios e Despesas Administrativas	(5.259)
Outros Dispêndios e Despesas Operacionais	(2.143)
RESULTADO DO EXERCÍCIO	**1.060**

Diretor Executivo / Administrativo: Dirley Francisco Cisz
Contador(a): Veronica Cristina Bueno Roncato - CRC - SP 293772/O-3

ENTENDA O BALANCETE

OUTROS VALORES E BENS
São as contas de caráter transitório, cuja função é registrar os valores de bens que não se enquadram em outras contas contábeis, por exemplo, os bens recebidos para o pagamento de dívidas, os valores de estoque de material de escritório e outros.

Temos horários diferenciados nos shoppings, você sabia?

Para melhor atender a todos os nossos cooperados, as unidades nos shoppings Garten e Mueller possuem um horário diferenciado. Você pode ir até o posto e utilizar seus serviços de segunda a sexta-feira das 11h às 20h e nos sábados das 11h às 15h.

Venha nos fazer uma visita, esperamos por você!

POUPANÇA ACREDICOOP

Poupe aqui. Realize seus sonhos com a gente.

A caderneta de poupança é a aplicação financeira mais tradicional do mercado e é ideal para realizar os seus objetivos como viajar, trocar de carro ou investir no seu futuro!

Investindo na Cooperativa, alem do seu dinheiro estar seguro, o valor continua na região.
Comece a poupar agora mesmo!

Contrate agora no App Ailos ou em nossas Unidades de Atendimento.

acredi.coop.br
SAC: 0800 647 2200

Acesse o App Ailos:

Informativo Acredicoop - Uma publicação da Cooperativa de Crédito do Norte Catarinense - Acredicoop. Rua Alexandre Dohler, 277, Joinville/SC. Tel.: (47) 3489-8126. **Quantidade de Exemplares:** 6.000 exemplares. Distribuição gratuita. **Conselheiros:** Ivan Roberto de Borba - Presidente, Conrado Odebrecht Filho - Vice-Presidente, Clerton Luiz Rudolfo - Secretário, Emilio Chaia e Ignez Michels de Souza - Conselheiros. **Diretoria Executiva:** Dirley Francisco Cisz - Diretor Executivo e Zenilde L. Osório - Diretora de Operações. **Conselho Editorial:** Conrado Odebrecht Fº., Ivan Roberto de Borba, Dirley Francisco Cisz e Cristiane de Souza Mafra. **Textos:** Elaíse Cidral. **Jornalista Responsável:** Ricardo Ruas. **Produção e Edição:** Oficina das Palavras (www.grupoodp.com.br). **Diagramação e Finalização:** Caza (www.caza.com.br).