ACREDICOOP
COOPERATIVA AILOS

AILOS
SISTEMA DE COOPERATIVAS

Informativo 36 | Março/Abril 2024 acredi.coop.br

ASSEMBLEIAS 2024

A DECISÃO TAMBÉM **É SUA!**

Participe dos processos assembleares de 2024

Cooperado, um dos momentos mais significativos para a Cooperativa é o período assemblear, quando você exerce o direito de voto e contribui para escolhermos os melhores caminhos para todos.

Participe e vamos juntos praticar a Gestão Democrática, o segundo princípio do cooperativismo.

Programe-se
Pré-assembleias digitais: **27/02 e 04/04 - 19h30**

ACESSE NOSSA AGENDA COMPLETA NO SITE
www.acredi.coop.br ou escaneie o QR Code ao lado.

Mais informações, página 2.

A decisão também é sua!

Venha escolher os melhores caminhos para o futuro da Acredicoop

ASSEMBLEIAS 2024

O período assemblear começou! A primeira pré-assembleia aconteceu no dia **27 de fevereiro**, de forma digital. Agora, você pode participar das pré-assembleias presenciais, para conhecer os resultados de 2023 e os planos para 2024. Já a Assembleia Geral Ordinária será no dia 16 de abril, terça-feira, às 19h30, de forma digital. Participe desse momento único, vote e **nos ajude** a tomarmos as melhores decisões para o futuro da nossa Cooperativa.

Conheça mais sobre o período assemblear

11/03 - 19h - PA 18 - Garuva - Local: Mita Eventos. Rua Eugênio Avanci, 402 - Centro, Garuva.

12/03 - 19h30 - PA 13 (Costa e Silva), PR 26 (Perini Business Park) e PR 28 (Shopping Garten) - Joinville - Local: Diocese de Joinville. Rua Jaguaruna, 147 - Centro, Joinville.

13/03 - 19h30 - PA 16 (Itinga) e PR 27 (Porto Grande) - Araquari - Local: Churrascaria Viapiana, BR-280, Km 29, nº 3177 - Porto Grande, Araquari.

14/03 - 19h30 - PA 09 (Vila Nova) e PR 29 (Nova Brasília) - Joinville - Local: Paróquia Nossa Senhora Medianeira. Rua XV de Novembro, 8763 - Vila Nova, Joinville.

18/03 - 19h30 - PR 25 (Praia do Ervino) - São Francisco do Sul - Local: Skina da Pizza, Rua Barra Velha - Praia do Ervino, São Francisco do Sul.

19/03 - 19h30 - PA 19 - São Francisco do Sul - Local: Igreja Matriz Santuário Nossa Senhora da Graça - Praça Getúlio Vargas, 130 - Centro, São Francisco do Sul.

20/03 - 19h30 - PA 14 (Centro), PR 21 (Praça da Bandeira) e PR 24 (Shopping Mueller) - Joinville - Local: Diocese de Joinville. Rua Jaguaruna, 147 - Centro, Joinville.

21/03 - 19h30 - PA 08 (Aventureiro), PA 12 (Boa Vista) e PA 15 (Iririú) - Joinville - Local: Sociedade Esportiva e Recreativa Alvorada. Rua Iririú, 1073 - Saguaçu, Joinville.

25/03 - 19h30 - PA 20 - Barra Velha - Local: Sociedade Recreativa Barra Velha. Rua Antônio Ramos Alvim, 192 - Centro, Barra Velha.

26/03 - 19h30 - PA 23 - Itapoá - Local: Rancho Tia Cida. Av. Beira Mar - Paese - Itapoá.

27/03 - 19h30 - PA 10 (Itaum), PA 17 (Jarivatuba) e PA 22 (Boehmerwald) - Joinville - Local: Restaurante e Pizzaria do Nego. Rua Fátima, 504 - Itaum, Joinville.

04/04 - 19h30 - PA 300 - Posto de Atendimento Digital. Acesso pelo APP Ailos ou Conta Online. Na tela principal, clique em Assembleias.

Assembleia Geral Ordinária AGO - 16/04 - 19h30 - Acesse pelo APP Ailos ou Conta Online.

Acesse nossa agenda completa no site:
https://assembleias.acredi.coop.br/ ou escaneie o QR Code ao lado.

SOLUÇÕES DE CRÉDITO PARA TRANSFORMAR SEU NEGÓCIO

A Acredicoop possui soluções financeiras facilitadas para você que deseja abrir, desenvolver ou transformar o seu negócio. São linhas sob medida e com condições exclusivas que só o cooperativismo de crédito possui.

Opções disponíveis

- Capital de Giro
- Antecipação de recebíveis
- Financiamento para clientes
- Linhas BNDES
- Linhas Sustentáveis
- Microcrédito
- Pré-aprovado
- Empréstimos/Financiamentos
- Limite de Crédito
- Máquinas e equipamentos
- Renovação da frota

O cooperativismo de crédito é um dos motores do desenvolvimento econômico do país, um movimento ascendente que se fortalece sempre que um empreendedor transforma seus sonhos em realidade a partir da cooperação.

Conte com a gente para alcançar seus objetivos!

Nossa Unidade de Atendimento no Boa Vista está de casa nova!

No dia 11 de março, inauguramos o novo espaço do Posto de Atendimento 12, no bairro Boa Vista.

O novo PA possui uma estrutura acolhedora e amplo estacionamento, um verdadeiro presente de aniversário pelos 173 anos de Joinville, cidade que nos acolheu e que impulsiona nosso crescimento desde 2006.

Venha nos fazer uma visita!

Anexo ao Cooper Atacarejo, na Rua Prefº. Helmuth Fallgatter, 2905 - Boa Vista. Atendimento das 9h às 16h.

Força Feminina

No dia **8 de março**, comemoramos o **Dia Internacional da Mulher**, data para lembrarmos do protagonismo feminino na luta por direitos e oportunidades iguais, inclusive no mercado de trabalho. Na Acredicoop, a Diretora de Operações, **Zenilde Osório**, é exemplo de como todas as mulheres podem ser e estar onde desejarem. Ela se tornou a primeira mulher a ocupar o cargo de diretoria na Acredicoop e deixa uma mensagem para as jovens que estão começando suas trajetórias na Cooperativa.

"Ser a primeira diretora quebra paradigmas e mostra que temos, sim, as mesmas qualidades, competências e capacidades que os homens. Abre portas para outras mulheres que queiram estar onde estou. Para elas, eu digo: 'se desejar, vá de coração. Se tiver medo, vá com medo mesmo. Nunca tente agradar a todos porque você não vai conseguir. E, o mais importante, identifique-se com a causa que você deseja abraçar. Essa é uma trajetória que exige horas e horas de dedicação, por isso, com conexão pessoal, tudo ficará mais leve'."

Zenilde Osório, Diretora de Operações @zeni_osorio

Todos contra a dengue

Saiba diferenciar os mosquitos e se proteja!

Pernilongo

- Aparece a partir das 18 horas
- Faz barulho e tem voo lento
- Deixa marcas com coceira e vermelhidão
- Possui de 3 a 4 milímetros e cor marrom

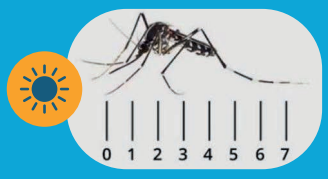

Mosquito da dengue (aedes aegypti)

- Mais comum das 9h às 13h
- Voo ágil e silencioso
- Não deixa marcas na pele
- Possui de 5 a 7 milímetros e listras brancas e pretas

ATENÇÃO AOS SINTOMAS*: Febre alta (39° a 40°C), fraqueza e dores de cabeça, no fundo dos olhos, musculares e nas articulações. Em alguns casos, aparecem manchas pelo corpo, há perda de apetite, náuseas e vômitos. Ao apresentar sintomas, procure o médico.

O que é Economia da Cooperação?

Economia da COOPERAÇÃO

Cada vez que você utiliza os **produtos** e **serviços** da Acredicoop, está contribuindo com a Economia da Cooperação.

Um benefício exclusivo que conecta os Princípios do Cooperativismo da **Participação Econômica** e do **Interesse pela Comunidade**, refletindo assim, o compromisso genuíno das Cooperativas com o bem-estar e o desenvolvimento econômico e social contínuo.

Na economia da cooperação, calcula-se a economia gerada durante o ano, na utilização dos produtos e serviços da cooperativa pelos seus cooperados, comparando-os com os custos das demais instituições financeiras tradicionais do mercado.

São valores que o cooperado economizou entre tarifas, taxas de juros, taxas administrativas e o quanto recebeu a mais em rendimentos dos investimentos realizados na cooperativa. Ou seja: se tivessem feito essa mesma transação nas instituições financeiras tradicionais, estariam pagando esse valor a mais ou recebendo receitas dos investimentos inferior ao ganho obtido na sua cooperativa.

Afinal, o que é melhor? Que o seu dinheiro seja destinado ao pagamento dos altos juros das instituições financeiras ou te impulsione na realização de seus sonhos e objetivos.

Sempre que a cooperativa oferece uma solução financeira, ela disponibiliza ao cooperado a oportunidade de realizar seus sonhos individuais e de transformar inúmeras vidas do seu entorno. É o poder multiplicador da economia da cooperação!

Saiba mais e venha fazer parte desse movimento.
Acesse www.blog.ailos.coop.br ou leia o QR Code.

ACREDICOOP RECEBE SELO **SOMOSCOOP** EXCELÊNCIA EM GESTÃO

O selo distingue a Acredicoop nacionalmente pela **eficiência, transparência e excelência nas práticas de gestão e governança.** Certifica que nossa Cooperativa possui ambientes de confiança e credibilidade e se torna um fator importante para atrairmos negócios, investidores e colaboradores qualificados, agregando ainda valor à reputação da nossa Cooperativa junto aos cooperados, parceiros, clientes e comunidade.

PRÊMIO somos coop EXCELÊNCIA EM GESTÃO 2024/2025 COMPROMISSO COM A EXCELÊNCIA

"A conquista do Selo de Excelência em Gestão é um sinal claro da maturidade da Acredicoop e do nosso comprometimento na busca contínua pela excelência. Ela representa nossa capacidade de adaptação às mudanças do mercado, oferecendo produtos e serviços de qualidade, promovendo o desenvolvimento sustentável e criando valor para nossos cooperados e para as comunidades onde estamos presente."

Dirley Francisco Cisz, Diretor-Executivo e Administrativo

"Estamos muito orgulhosos de termos conquistado o selo Excelência em Gestão, pois ele demonstra nosso comprometimento em oferecer o melhor para nossos cooperados e comunidade. Uma conquista que nos motiva a seguirmos em busca de novos desafios e oportunidades de crescimento."

Roberto Malicscki, Coordenação de Controles Internos e Riscos

APOIAMOS A CORRIDA DA ADIPROS

A Acredicoop apoiou a Corrida em comemoração aos 20 anos do Lar Betânia, realizada pela Adipros (Associação Diocesana de Promoção Social) no dia 18 de fevereiro, atitude que reforça seu compromisso com os princípios do cooperativismo, em especial o Interesse pela Comunidade.

Foram 1.400 inscritos, entre atletas amadores, entusiastas, idosos e padres, além da participação especial do bispo diocesano Don Francisco Carlos Bach. Os recursos arrecados serão investidos em melhorias na estrutura do Lar Betânia.

"Pessoas que se unem em torno de um objetivo em comum. Isso é o cooperativismo, movimento que tem crescido e oportunizado às pessoas, comunidades e negócios a consciência da força coletiva, além de melhorias na qualidade de vida e no acesso ao mundo financeiro. A Acredicoop tem contribuído com esse movimento com sua presença nas comunidades e, ao abraçar causas como da Adipros e a corrida de 20 anos do Lar Betânia, reforça seu compromisso social e de atenção às pessoas."

Pe. Fernando Barauna, Diretor-Executivo da Associação Diocesana de Promoção Social - Adipros

Rendimento das aplicações | Fevereiro de 2024 (em % do CDI)

Confira a rentabilidade dos seus investimentos na Cooperativa:
Sujeito à dedução de imposto de renda

APLICAÇÃO PÓS-FIXADA

POUP	FÁCIL			FUTURO			
Valor	30	60	90	181	361	721	1080
De R$ 5,00 até R$ 29.999,99	85%	90%	94%	97%	100%	104%	107%
De R$ 30.000,00 até R$ 49.999,99	87%	92%	95%	98%	101%	105%	108%

INVEST	FÁCIL			FUTURO			
Valor	30	60	90	181	361	721	1080
De R$ 50.000,00 até R$ 99.999,99	92%	93%	97%	100%	103%	107%	110%
De R$ 100.000,00 até R$ 199.999,99	93%	94%	99%	102%	105%	109%	112%
De R$ 200.000,00 até R$ 499.999,99	94%	95%	101%	104%	107%	111%	114%
De R$ 500.000,00 até R$ 999.999,99	96%	97%	103%	106%	109%	113%	116%
De R$ 1.000.000,00 até R$ 1.999.999,99	97%	98%	105%	108%	111%	115%	118%
Acima de R$ 2.000.000,00	97%	98%	109%	111%	113%	117%	120%

Obs: Rentabilidade pós-fixada. Indicador de referência: CDI*

APLICAÇÃO PRÉ-FIXADA

VALOR	181	361
De R$ 100,00 até R$ 9.999.99	92% CDI (10,21% a.a.)	94% CDI (10,45% a.a.)
De R$ 10.000,00 até R$ 49.999,99	94% CDI (10,45% a.a.)	95% CDI (10,56% a.a.)
De R$ 50.000,00 até R$ 99.999,99	95% CDI (10,56% a.a.)	96% CDI (10,68% a.a.)
Acima de R$ 100.000,00	96% CDI (10,68% a.a.)	97% CDI (10,80% a.a.)

Obs: Rentabilidade pré-fixada com base no indicador de referência CDI* do dia da aplicação.
Taxa ao ano pode variar de acordo com os dias úteis do período da aplicação.

APLICAÇÃO IPCA+

	TAXA FIXA AO ANO			
VALOR	366	731	1096	1461
De R$ 100,00 até R$ 999,99	4,20%	4,80%	5,30%	5,80%
De R$ 1.000,00 até 29.999,99	4,40%	5,00%	5,50%	6,00%
De R$ 30.000,00 até 49.999,99	4,60%	5,20%	5,70%	6,20%
Acima de R$ 50.000,00	4,80%	5,40%	5,90%	6,40%

Obs: Rentabilidade pré-fixada e pós-fixada.
Indicador de referência: IPCA mensal divulgado pelo IBGE (pós-fixada) e taxa pré-fixada no dia da aplicação.

APLICAÇÃO PROGRAMADA

A partir de R$ 10,00	85%

Obs: Rentabilidade pós-fixada. Indicador de referência: CDI*.

LCI

	TAXA FIXA AO ANO		
VALOR	361	721	1080
De R$ 5.000,00 até R$ 29.999,99	90%	92%	94%
De R$ 30.000,00 até R$ 49.999,99	92%	94%	96%
De R$ 50.000,00 até R$ 99.999,99	94%	96%	98%
Acima de R$ 100.000,00	96%	98%	100%

Obs: A carência é a trava para resgates. Rentabilidade pós-fixada. Indicador de referência: CDI*.
Consultar disponibilidade do produto na cooperativa.

POUPANÇA

Taxa Selic abaixo ou igual a 8,5% a.a.	70% da Selic + TR (Taxa Referencial)
Taxa Selic superior a 8,5% a.a.	0,50% ao mês + TR (Taxa Referencial)

Obs: Modalidade de Investimento isenta de Imposto de Renda para Pessoa Física.

TABELA REGRESSIVA DE IMPOSTO DE RENDA:

Até 180 dias	22,50%
De 181 até 360 dias	20,00%
De 361 até 720 dias	17,50%
Acima de 721 dias	15,00%

Obs: Dedução de IR apenas sobre o rendimento.

FGCOOP Fundo Garantidor do Cooperativismo de Crédito

As aplicações da Acredicoop são garantidas pelo Fundo Garantidor do Cooperativismo de Crédito.

*CDI - Certificado de Depósito Interbancário: Fonte: B3 - Brasil, Bolsa, Balcão (www.b3.com.br) Condições sujeitas à alteração sem aviso prévio.

TAXAS DE JUROS DAS OPERAÇÕES DE CRÉDITO

CRÉDITO PARA VOCÊ	TAXAS PRÉ	PRAZO	TAXAS PÓS	PRAZO
Crédito Pessoal	1,50% a 4,21%	Até 72 meses	0,43% a 1,95% + CDI	Até 180 meses
Crédito Digital	3,30% a 5,80%	Até 48 meses	-	-
Aquisição de Imóveis	1,55% a 2,30%	Até 120 meses	0,53% a 1,15% + CDI	Até 240 meses
Aquisição de Veículos	1,50% a 2,85%	Até 72 meses	0,50% a 1,48% + CDI	Até 120 meses
Cheque Especial	6,29% a 7,99% + TR		-	-

ANTECIPAÇÃO DE CRÉDITOS	TAXAS PRÉ	PRAZO
Antecipação de IRPF	2,03% a 2,43%	Até 300 dias
Descontos de Cheques	2,12% a 2,72%	

CRÉDITO PARA A SUA EMPRESA	TAXAS PRÉ	PRAZO	TAXAS PÓS	PRAZO
Crédito Empreendedor	1,50% a 4,21%	Até 72 meses	0,50% a 1,68% + CDI	Até 120 meses
Crédito Digital	2,80% a 5,58%	Até 48 meses	-	-
Aquisição de Imóveis	1,55% a 2,30%	Até 120 meses	0,53% a 1,15% + CDI	Até 240 meses
Aquisição de Veículos	1,50% a 2,85%	Até 72 meses	0,50% a 1,43% + CDI	Até 120 meses
Cheque Especial	5,87% a 6,99% + TR	-	-	-
Microcrédito (crédito para microempresas e microempreendedores)	1,57% a 3,83%	Até 60 meses		

ANTECIPAÇÃO DE CRÉDITOS	TAXAS PRÉ
Desconto de Cheques	2,12% a 2,42%
Desconto de Títulos	1,89% a 2,42%

*Taxas sujeitas à variação.

Balancete mensal - 29/02/2024

ATIVO (MIL R$)

CIRCULANTE E REALIZÁVEL A LONGO PRAZO	**853.475**
Disponibilidades	4.220
Títulos e valores mobiliários	18.538
Relações Interfinanceiras	164.570
Operações de crédito	689.705
Outros ativos financeiros	11.668
(-) Provisões para perdas esperadas associadas ao risco de crédito	(42.862)
Outros ativos	7.636
NÃO CIRCULANTE	**10.204**
Imobilizado	20.426
Intangível	4
(-) Depreciação / Amortização acumulada	(10.226)
TOTAL DO ATIVO	**863.679**

PASSIVO (MIL R$)

CIRCULANTE E EXIGÍVEL A LONGO PRAZO	**763.533**
Depósitos	456.244
Recursos de aceite e emissão de títulos	20.389
Relações interfinanceiras	270.349
Provisões	5.294
Outros passivos	11.257
PATRIMÔNIO LÍQUIDO	**100.146**
Capital social	95.101
Reservas de sobras	3.445
Sobras ou perdas acumuladas	624
Sobras ou perdas do ano	976
TOTAL DO PASSIVO	**863.679**

DEMONSTRAÇÃO DE SOBRAS OU PERDAS

INGRESSOS E RECEITAS DA INTERMEDIAÇÃO FINANCEIRA	**29.855**
Operações de crédito	26.711
Resultado de operações com centralização financeira	3.135
Resultado das aplicações compulsórias	9
DISPÊNDIOS E DESPESAS DA INTERMEDIAÇÃO FINANCEIRA	**(20.235)**
Operações de captação no mercado	(6.291)
Operações de empréstimos e repasses	(4.856)
Provisões para perdas esperadas associadas ao risco de crédito	(9.088)
RESULTADO BRUTO DA INTERMEDIAÇÃO FINANCEIRA	**9.620**
OUTROS INGRESSOS E RECEITAS/ DISPÊNDIOS E DESPESAS OPERACIONAIS	**(8.644)**
Ingressos e receitas de prestação de serviços	5.339
Outros ingressos e receitas operacionais	54
Dispêndios e despesas de pessoal	(4.722)
Dispêndios e despesas de provisões passivas	(607)
Outros dispêndios e despesas administrativas	(6.324)
Outros dispêndios e despesas operacionais	(2.384)
RESULTADO DO EXERCÍCIO	**976**

Diretor Executivo/Administrativo: Dirley Francisco Cisz
Contador(a): Veronica Cristina Bueno Roncato - CRC - SP 293772/0-3

ENTENDA O BALANCETE

NÃO CIRCULANTE

É uma classificação contábil de contas que representam ativos e passivos de longo prazo, ou seja, aqueles que não são esperados para serem convertidos em dinheiro ou liquidados dentro de um período de 12 meses a partir da data do balancete.

Informativo Acredicoop - uma publicação da Cooperativa de Crédito do Norte Catarinense - Acredicoop. Rua Alexandre Döhler, 277, Joinville, SC. Tel.: (47)3489-8126. **Quantidade de exemplares:** 4.000 exemplares. Distribuição gratuita. **Conselheiros:** Ivan Roberto de Borba - Presidente, Conrado Odebrecht Filho - Vice-Presidente, Clerton Luiz Rudolfo - Secretário, Emilio Chaia e Ignez Michels de Souza - Conselheiros. **Diretoria Executiva:** Dirley Francisco Cisz - Diretor Executivo e Zenilde L. Osório - Diretora de Operações. **Conselho editorial:** Conrado Odebrecht Filho, Ivan Roberto de Borba, Dirley Francisco Cisz e Cristiane de Souza Mafra. **Produção e edição:** Compreendo Comunicação, Jaraguá do Sul/SC.